

# COMUNAS DE MEDELLÍN

EDICIÓN 003  
ABRIL 2024



# COMUNAS DE MEDELLIN



## Medellín: Eco y Vida



### OPENAI: UN ANÁLISIS DE SUS FUNDADORES, HISTORIA E IMPACTO

OpenAI es una empresa de investigación y despliegue de inteligencia artificial que declara tener como misión asegurar que la inteligencia artificial general beneficie a toda la humanidad. Algunas de sus áreas de enfoque son los modelos generativos, la seguridad, la robótica y el lenguaje natural.

### DESCUBRE LA SECRETARÍA DE MEDIO AMBIENTE: PROTEGIENDO EL CORAZÓN VERDE DE MEDELLÍN

La Secretaría de Medio Ambiente es una dependencia del nivel central que tendrá como responsabilidad definir e implementar políticas ambientales, así como la planeación, diseño, coordinación, ejecución y evaluación de estrategias relacionadas con la conservación, recuperación y protección de los recursos naturales renovables y su sostenibilidad ambiental.



### COLOMBIA AVANZA HACIA LA ECONOMÍA PARA LA VIDA 🇨🇴

Avanzar hacia una economía para la vida, como lo propuso el presidente Gustavo Petro Urrego en su programa de gobierno, significa no solo que la economía crezca, sino que ese crecimiento llegue a la población colombiana, en especial a la más vulnerable.

### SELECCIÓN COLOMBIA FEMENINA SUB 20

La Selección Femenina de Fútbol sub-20 de Colombia es una de las categorías inferiores de la Selección femenina de fútbol de Colombia

### MEDELLÍN Y SUS CERROS

Conoce 3 de sus 7 cerros tutelares, los mejores miradores de Medellín

- Nutibara
- Volador
- El Picahco

### JARDÍN BOTÁNICO DE MEDELLÍN JOAQUÍN ANTONIO URIBE

Tiene como objetivo crear experiencias de encuentro y convivencia, integradas a estrategias de educación y cultura en torno a la biodiversidad

### LA GOBERNACIÓN DA LOS PRIMEROS PASOS PARA LA CONSTRUCCIÓN DE UNA RED DE TURISMO RELIGIOSO

Alcaldes y directores de Turismo de quince municipios del departamento que hacen parte de la nueva Red de Turismo Religioso de Antioquia - RETRA, visitan las ciudades de Buga y Sevilla, en el Valle del Cauca, con el propósito de intercambiar conocimiento y experiencias de promoción de propuestas turísticas, culturales y patrimoniales relacionadas con la devoción y la religiosidad.



# COMUNAS DE MEDELLIN



## Medellín: Eco y Vida



### DESCUBRE LA SECRETARÍA DE MEDIO AMBIENTE: PROTEGIENDO EL CORAZÓN VERDE DE MEDELLÍN

La Secretaría de Medio Ambiente es una dependencia del nivel central que tendrá como responsabilidad definir e implementar políticas ambientales, así como la planeación, diseño, coordinación, ejecución y evaluación de estrategias relacionadas con la conservación, recuperación y protección de los recursos naturales renovables y su sostenibilidad ambiental.

#### Funciones y composición de la Secretaría de Medio Ambiente

Es una dependencia de nivel central que tiene como responsabilidad definir e implementar políticas ambientales, así como la planeación, diseño, coordinación, ejecución y evaluación de estrategias relacionadas con la conservación, recuperación y protección de los recursos naturales renovables y la sostenibilidad ambiental.

No son autoridad ambiental ni ejecutamos en forma directa labores de construcción y sostenimiento de obras públicas en áreas diferentes a las circundantes de quebradas.



Dios y  
Patria





# COMUNAS DE MEDELLIN



## Medellín: Eco y Vida



### DESCUBRE LA SECRETARÍA DE MEDIO AMBIENTE: PROTEGIENDO EL CORAZÓN VERDE DE MEDELLÍN

#### Composición de la Secretaría de Medio Ambiente



Secretaria de despacho,  
Ana Ligia Mora Martínez



Subsecretaría de Protección y  
Bienestar Animal, Elizabeth Coral  
Duque.

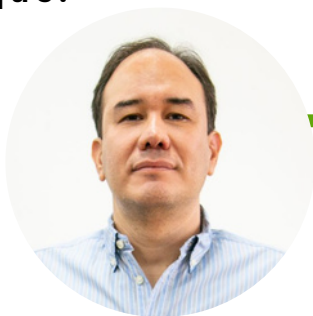

Subsecretario de Gestión Ambiental,  
Carlos Alberto Velásquez López.



Subsecretario de Recursos Naturales  
Renovables, Esteban Jaramillo Ruiz.



Dios y  
Patria





# COMUNAS DE MEDELLIN



## Medellín: Eco y Vida



### Las principales funciones de la Secretaría de Medio Ambiente son:

- Dirigir y coordinar con las demás dependencias, entidades descentralizadas y autoridades ambientales, la formulación e implementación del plan de mitigación y adaptación al cambio climático municipal, teniendo en cuenta los lineamientos del Plan de Ordenamiento Territorial, las políticas establecidas por la entidad y las normas vigentes.
- Liderar la implementación de políticas nacionales, regionales y locales de la dimensión ambiental y los recursos naturales renovables con los diferentes actores.
- Implementar estrategias y acciones de gestión del recurso hídrico en las cuencas aportantes externas a Medellín, bajo criterios de sostenibilidad urbano regional, promoviendo y viabilizando la conservación de áreas estratégicas para el mantenimiento en cantidad, calidad y regulación del recurso, con el concurso y autorización de los entes territoriales respectivos.
- Implementar acciones de reforestación, regeneración natural asistida, turismo ecológico y cercado y amojonamiento para la protección del recurso hídrico.
- Adelantar las acciones tendientes a generar, recuperar, restituir y hacer mantenimiento a la estructura ecológica principal.
- Participar en la formulación e implementación de los instrumentos complementarios al Plan de Ordenamiento Territorial referidos a la protección y conservación de los recursos naturales.
- Participar en la identificación de paisajes culturales y su potencial inclusión en el Subsistema de Patrimonio Cultural Inmueble.
- Gestionar con las dependencias competentes la adquisición de predios, en pro de la conservación, preservación y recuperación de los recursos naturales e incorporar la Política Nacional para Humedales Interiores de Colombia, establecida en Ley 357 de 1997 o en la que la modifique o sustituya.
- Impulsar el sostenimiento, operación, desarrollo y fortalecimiento técnico, científico y social del Sistema de Alerta Temprana de Medellín y su región vecina (Siata), en coordinación con el Dagr.
- Promover las disposiciones legales necesarias para la vigilancia, la preservación y la defensa del patrimonio ecológico del municipio.



Dios y  
Patria





# COMUNAS DE MEDELLIN



## Medellín: Eco y Vida



### Las principales funciones de la Secretaría de Medio Ambiente son:

- Dirigir la formulación, ejecución y seguimiento del Plan Ambiental Municipal (PAM) en armonía con las directrices establecidas por Planeación Municipal y el Ministerio de Ambiente y Desarrollo Sostenible.
- Liderar la formulación, revisión, concertación y seguimiento de los asuntos ambientales del Plan de Ordenamiento Territorial.
- Dirigir el Sistema de Gestión Ambiental de Medellín (Sigam), como herramienta estratégica para la armonización de la gestión ambiental.
- Adoptar los planes, programas y proyectos para la conservación, recuperación y protección de los recursos naturales renovables y mejoramiento de las condiciones ambientales, así como liderar la elaboración de los planes que de acuerdo a la competencia corresponda al Municipio de Medellín en materia ambiental.
- Liderar el Sistema de Información Ambiental de Medellín (Siamed).
- Colaborar con la Corporación Autónoma Regional y el Área Metropolitana del Valle de Aburrá, en la elaboración de los planes regionales y en la ejecución de programas, proyectos y acciones necesarias para la conservación de los recursos naturales renovables y el mejoramiento de las condiciones ambientales.
- Actuar con sujeción a la distribución legal de competencias para que se cumplan las funciones de control y vigilancia del medio ambiente y los recursos naturales renovables, asignadas a las instancias municipales.
- Dirigir las actividades relacionadas con el manejo integral del Sistema Orográfico Municipal, según lo dispuesto en el Plan de Ordenamiento Territorial.
- Liderar la consecución de recursos externos del orden internacional, nacional y regional, con el fin de cumplir con los objetivos de la secretaría.
- Definir las políticas, planes y programas tendientes a la investigación, para la conservación, mejoramiento, promoción, valoración y uso sostenible de los recursos naturales renovables y los servicios ambientales del Municipio.



Dios y  
Patria





# COMUNAS DE MEDELLIN



## Medellín: Eco y Vida



### Las principales funciones de la Secretaría de Medio Ambiente son:

- Definir y concertar los planes, programas y proyectos de formación y educación para mejorar la gestión ambiental y el uso responsable de recursos naturales renovables y fomentar una cultura de respeto por el patrimonio natural.
- Planear, presupuestar y coordinar con la Secretaría de Infraestructura Física las necesidades de dotación de equipamientos, identificando los requerimientos de infraestructura física para los diferentes programas y proyectos que deban ser priorizados, implementados y ejecutados en el marco del Plan de Desarrollo y su articulación con el Plan de Ordenamiento Territorial y sus instrumentos complementarios.
- Coordinar, con la Secretaría de Suministros y Servicios, la realización de los contratos necesarios para obtener los bienes y servicios requeridos y ejercer la supervisión técnica de los mismos.
- Implementar y ejecutar las políticas y directrices que orienten los procesos de apoyo.
- Implementar y ejecutar las políticas y directrices que establezca la Secretaría de Gestión Humana y Servicio a la Ciudadanía, en materia de gestión de trámites, procedimientos administrativos, peticiones, quejas, reclamos y sugerencias.
- Implementar y ejecutar las políticas y directrices que orienten el Plan de Ordenamiento Territorial.
- Implementar, mantener y mejorar el Sistema Integral de Gestión para los procesos que dirige o participa, de acuerdo con las directrices definidas por la entidad.



Dios y  
Patria





# COMUNAS DE MEDELLIN



## Medellín: Eco y Vida



### Jardín Botánico de Medellín Joaquín Antonio Uribe



El Jardín Botánico de Medellín Joaquín Antonio Uribe es un jardín botánico y una fundación privada de unas 13.2 hectáreas de extensión, ubicado en la ciudad colombiana de Medellín. Cuenta con un recinto para eventos llamado el Orquideorama, un lugar arquitectónico para la exposición de flores. El Jardín cuenta con la condición de ser centro de cultura y educación ambiental y botánica, de enorme riqueza florística, y alberga más de 1000 especies vivas y 4500 individuos.

#### LA HISTORIA

La historia del Jardín Botánico de Medellín se remonta al siglo XIX, cuando la finca era un lugar recreativo conocido como casa de baños El Edén. Era un centro de esparcimiento para las familias de la ciudad, donde disfrutaban de baños, gastronomía y actividades sociales.

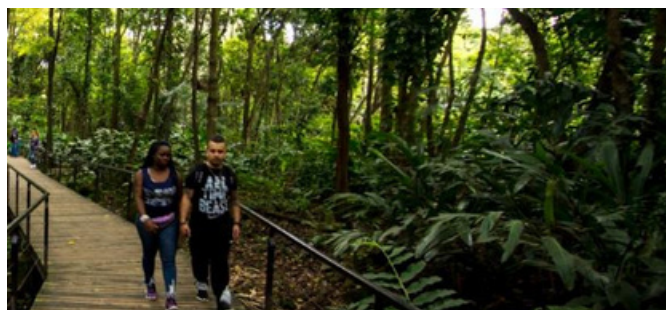

Desde su fundación en 1972, el Jardín Botánico de Medellín fue dedicado a la memoria de uno de los naturalistas antioqueños más queridos y recordados. Joaquín Antonio Uribe hizo parte de una suerte de corriente conocida entre los expertos como La Escuela de Sonsón, municipio situado al oriente del departamento de Antioquia, a unos 113 kilómetros de Medellín.

## Para más Info

↓ DAL CLICK ↓



# COMUNAS DE MEDELLIN



## Medellín: Eco y Vida



### CORANTIOQUIA

#### Misión

Contribuir al logro del desarrollo sostenible, mediante el conocimiento y mejoramiento de la oferta ambiental y la administración del uso de los recursos para responder a su demanda, a través de la construcción de una cultura ambiental del territorio.

#### Visión

VISIÓN PGAR 2020 -2031 Escenario de Sostenibilidad Ambiental

En 2031 los 80 municipios del centro de Antioquia forman un territorio sostenible en el que se protege el patrimonio ambiental biodiverso, se desarrollan actividades económicas en armonía con la madre tierra y sus actores regionales son corresponsables en la conservación de la diversidad biológica, étnica y cultural, y el respeto a la dignidad humana, para el buen vivir de las generaciones presentes y futuras.

#### Objeto

Nos ocupamos de la ejecución de las políticas, planes, programas y proyectos sobre el medio ambiente y recursos naturales renovables, así como de dar cumplida y oportuna aplicación a las disposiciones legales vigentes sobre su disposición, manejo y aprovechamiento, conforme a las regulaciones, pautas y directrices expedidas por el Ministerio del Medio Ambiente.

## Para más Info

↓ DAL CLICK ↓



CORANTIOQUIA

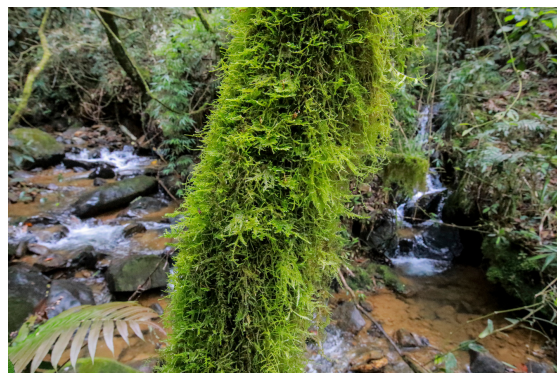

**Corantioquia**

**Carrera 65 N° 44A-32 Medellín – Antioquia**

**PBX: (57+604) 4 93 88 88**

**FAX: (57+604) 4 93 88 00**

**corantioquia@corantioquia.gov.co**



Dios y  
Patria





## COMUNAS DE MEDELLIN

# Compra Rural



## 3

### Razones de por que comprar lo Rural



100%  
RURAL

CAMPAÑA DE APOYO A LOS  
CAMPEANOS DE MEDELLIN

## COMPRA RURAL

Comprar productos de los campesinos de los corregimientos de Medellín ayuda a reducir la huella de carbono y contribuye a un sistema alimentario más sostenible.

Comunas ●●●  
Medellín

WWW.COMUNASDEMEDELLIN.COM



**1. Calidad y frescura:** Los productos rurales de los campesinos de Medellín ofrecen una calidad y frescura inigualables, ya que son cultivados y cosechados localmente, garantizando sabores auténticos y nutritivos.

**2. Apoyo a la economía local:** Al comprar productos rurales de los campesinos de Medellín, estás apoyando directamente a las comunidades rurales de la región, contribuyendo así al desarrollo económico y social de estas áreas.

**3. Sostenibilidad ambiental:** La producción agrícola local promovida por los campesinos de Medellín tiende a ser más sostenible y respetuosa con el medio ambiente, utilizando prácticas agrícolas tradicionales y reduciendo la huella de carbono asociada con el transporte de alimentos.



# Medellín ESNNA

No a la explotación sexual de niños, niñas y adolescentes



# COMUNAS DE MEDELLIN



## Medellín: Eco y Vida



### PROROMERAL

¿Quiénes somos?

La Corporación Pro Romeral para la Recuperación y Preservación de Microcuencas es una organización privada, sin ánimo de lucro, con énfasis comunitario, cuyas actividades se centran en la esfera socioambiental. Su sede principal está en el corregimiento San Antonio de Prado del municipio de Medellín, pero su accionar se ubica en el departamento de Antioquia, en especial en la gran formación de El Romeral en la cordillera central Colombiana; sin embargo se perfila como una organización socioambiental que puede ejercer actividades en todo el país y aún en otros países de Latinoamérica mediante la constitución de nodos o capítulos internacionales.

Ha realizado acciones desde su creación en 2003 y su personería jurídica fue asignada en octubre de 2005.

#### MISIÓN

Contribuir con la recuperación, preservación y manejo sostenible de los bienes y servicios ambientales, de las microcuencas, de los ecosistemas naturales del Valle de Aburrá y en general en la gran formación andina, con énfasis en el departamento de Antioquia y Colombia, por medio de la educación y formación socioambiental comunitaria, la implementación de proyectos socioambientales, investigativos y de producción sostenible, además mediante la integración social, comunitaria y de las organizaciones gubernamentales y no gubernamentales, así como de las personas naturales que busquen el mejoramiento del nivel de vida general mediante acciones en el campo socioambiental.

#### OBJETO

La Corporación Pro Romeral es una organización privada, sin ánimo de lucro, que propende por la recuperación integral y el manejo sostenible de los ecosistemas y de las microcuencas en Medellín, el Valle de Aburrá, la gran formación de El Romeral y en el país en general.

CCalle 48 Sur # 69 A – 26 Vergel Centro  
San Antonio de Prado – Medellín –  
Colombia  
Teléfono: (604) 4584208  
proromeral@yahoo.com  
corporomeral@hotmail.es

## Para más Info

↓ DAL CLICK ↓



**CORPORACIÓN  
PRO ROMERAL**



# COMUNAS DE MEDELLIN

## Colombia avanza hacia la economía para la vida

**BOGOTÁ D.C., 21 DE ABRIL DE 2024**

Avanzar hacia una economía para la vida, como lo propuso el presidente Gustavo Petro Urrego en su programa de gobierno, significa no solo que la economía crezca, sino que ese crecimiento llegue a la población colombiana, en especial a la más vulnerable.

El Gobierno del Cambio ya ha empezado a dar pasos importantes en esa dirección, por ejemplo, con la disminución de la pobreza multidimensional, la evolución de la actividad real de la economía, el aumento de las exportaciones agrícolas, la recuperación del poder adquisitivo mediante mejores precios de los alimentos y los avances para fortalecer la industria manufacturera.

### MENOS POBREZA

En 2023 un total de 338 mil personas salieron de la condición de pobreza multidimensional, cuya medición incluye indicadores como educación, salud, trabajo, vivienda y acceso a servicios públicos.

De acuerdo con el último reporte del DANE, esto significa que la pobreza multidimensional descendió al 12,1 por ciento en 2023, es decir 0,8 puntos menos que en 2022, cuando se ubicaba en 12,9 por ciento.

### ÍNDICE DE SEGUIMIENTO ECONÓMICO (ISE)

En febrero de 2024, el Índice de Seguimiento Económico (ISE) tuvo un aumento del 2,49 por ciento frente al mismo mes de 2023. El ISE combina información de la producción de bienes y servicios que, en conjunto, proporcionan una medida de evolución de la actividad real de la economía en el corto plazo.

### EXPORTACIONES AGRÍCOLAS

Las exportaciones del sector agrícola colombiano crecieron 13,1 por ciento en febrero de 2024, alcanzando los 963,5 millones de dólares.

De esta manera, el agro colombiano demuestra su actual fortaleza en el ámbito internacional. Las frutas y verduras del país son cada vez más demandadas en distintos lugares del mundo.

### INFLACIÓN

El poder adquisitivo de los colombianos se recupera. El Índice de Precios al Consumidor (IPC) cayó al 7,36 por ciento en marzo de 2024, un resultado importante si se tiene en cuenta que en el mismo mes de 2023 se ubicaba en 13,34 por ciento. El IPC mide la variación en el precio de bienes y servicios representativos del consumo de los hogares del país, conocido como canasta.

Además, la inflación de alimentos se redujo al 1,12 por ciento en la variación anual. La inflación de los hogares pobres sigue siendo la más baja, al ubicarse en 6,30 por ciento en marzo pasado.

### INDUSTRIA MANUFACTURERA

La industria manufacturera exportó 796,2 millones de dólares en febrero de 2024, con un crecimiento del 3,5 por ciento frente al mismo mes de 2023.

# COMUNAS DE MEDELLIN

## LA GOBERNACIÓN DA LOS PRIMEROS PASOS PARA LA CONSTRUCCIÓN DE UNA RED DE TURISMO RELIGIOSO



Alcaldes y directores de Turismo de quince municipios del departamento que hacen parte de la nueva Red de Turismo Religioso de Antioquia - RETRA, visitan las ciudades de Buga y Sevilla, en el Valle del Cauca, con el propósito de intercambiar conocimiento y experiencias de promoción de propuestas turísticas, culturales y patrimoniales relacionadas con la devoción y la religiosidad.

Buga se convirtió este año en el primer municipio de Colombia en integrar la Red Internacional de Turismo Religioso, y por eso es modelo en este aspecto del sector cultural y patrimonial, como motor de dinamismo económico y social del territorio.

Con el desplazamiento a estos dos municipios del Valle del Cauca, inicia formalmente desde la Secretaría de Turismo del Departamento la construcción de la Red de Turismo Religioso de Antioquia.

Inicialmente se ha invitado a que hagan de esta red a municipios que reciben peregrinos por razones de fe y devoción como Jericó (Santa Laura y Museo de arte religioso), Tarso (Beato Jesús Aníbal Gómez), Jardín (Beato Juan Bautista Velásquez y Basílica Menor), Montebello (Sabaletas - Primera capilla de Antioquia) Venecia (Santuario San José y Pesebre Costumbrista más grande del mundo), Santa Fe de Antioquia (con sus 7 iglesias de los siglos XVI - XVIII), Marinilla (Museo de cruces, Museo de arte religioso y Festival Internacional de Música Religiosa), Concepción (Beato Rubén de Jesús López), Rionegro (Museo de arte religioso - obras desde el siglo XVI - Catedral San Nicolás), Santo Domingo (Beato Jesús Emilio Jaramilo), San Pedro de los Milagros (Basílica Menor y Parque El Calvario), Angostura (Beato - Padre Marianito), Sabaneta (Santuario María Auxiliadora), Girardota (Santuario del Señor Caído) y Copacabana (Alto de la Virgen e iglesia de La Tasajera, donde se celebró la primera misa en el Valle de Aburrá en 1541).



Dios y  
Patria





# COMUNAS DE MEDELLIN

## SELECCIÓN COLOMBIA FEMENINA SUB 20 CONSIGUE TRIUNFO HISTÓRICO SOBRE BRASIL



Selección Colombia Femenina Sub 20 consigue triunfo histórico sobre Brasil

Este sábado 20 de abril, la Selección Colombia Femenina Sub 20 **culminó su paso por la ronda de grupos del CONMEBOL Sudamericano Femenino de la categoría imponiéndose 2-1** ante su similar de Brasil.

Las colombianas **lograron la victoria ante las 'Cariocas', quienes en las nueve ediciones anteriores del campeonato nunca habían sido derrotadas.**

Los **goles del combinado nacional estuvieron a cargo de Juana Ortega al minuto 69 y Gabriela Rodríguez al 75.** La diez de Colombia se posicionó como una de las mayores artilleras del certamen continental.

Ahora, las dirigidas por Carlos Paniagua esperan la programación de **la siguiente fase en donde enfrentarán a Argentina, Paraguay, Brasil, Venezuela y Perú.**

La **Femenina alineó de la siguiente manera:** Luisa Agudelo (A), Cristina Motta, Stefanía Perlaza, Mary José Álvarez (C), Sintia Cabezas, Liz Osorio, Natalia Hernández, Gabriela Rodríguez, Daniela Garavito, Maithe López y Karla Viancha.

### Grupo B

Club	PJ	G	E	P	GF	GC	DG	Pts	Ultimos 5
1  Colombia sub...	4	4	0	0	11	2	9	12	✓✓✓✓○
2  Brasil Sub-20	4	3	0	1	10	4	6	9	✗✓✓✓○
3  Venezuela Su...	4	2	0	2	9	6	3	6	✓✗✗✓○
4  Chile sub-20	4	1	0	3	2	8	-6	3	✗✓✗✗○
5  Bolivia sub-20	4	0	0	4	0	12	-12	0	✗✗✗✗○

# COMUNAS DE MEDELLIN



## Medellín: Eco y Vida



### MEDELLÍN Y SUS CERROS

#### Cerro Nutibara

Se encuentra ubicado en la parte media de la cuenca del Río Aburrá, entre la Comuna 15 y la Comuna 16, siendo referente turístico que representa la cultura antioqueña y el legado de los paisas. Es considerado además una pequeña muestra de las tradiciones antioqueñas pues, en la década de los 70, se construyó una réplica arquitectónica conocida nacional e internacionalmente como Pueblito Paisa.



Dios y  
Patria





## COMUNAS DE MEDELLIN

## Eventos en Medellín

## EVENTO CULTURAL

**TANGO**  
ENCUENTRO MEDELLÍN SUR

¡TE INVITAMOS A UNA NOCHE LLENA DE TANGO Y CULTURAL!  
EL TANGO, CRISIS Y TRANSFORMACIONES A FINAL DEL SIGLO XX.  
¡NO TE PIERDAS ESTA OPORTUNIDAD ÚNICA DE ADETRARTE EN EL FASCINANTE MUNDO DEL TANGO!

FECHA: 25 DE ABRIL  
HORA: 6:00 P.M.P.M.

AUSTRAL - CAFÉ RESTO BAR  
CALLE 42 SUR # 11-13 SAN ANTONIO DE PRADO, MEDELLÍN.

CONVERSATORIO Y PROYECCIÓN DE LA PELÍCULA  
TANGO DEL DIRECTOR CARLOS SAURA.

WWW.COMUNASDEMEDELLIN.COM

¡Te invitamos a una noche llena de tango, historia y cine!  
¿Cuándo? 25 de abril

¿Dónde? Austral - Café Resto Bar (Calle 42 sur # 11-13, San Antonio de Prado, Medellín)

¿Hora? 6:00 p.m.

¿Qué? Conversatorio: "El tango, crisis y transformaciones a final del siglo XX" y proyección de la película "Tango" del director Carlos Saura



AUSTRAL - CAFÉ RESTO BAR

🍴 COCINA FUSIÓN CON UN TOQUE TRADICIONAL



# COMUNAS DE MEDELLIN



## Medellín: Eco y Vida



### MEDELLÍN Y SUS CERROS

#### Cerro El Picacho

El ecoparque mirador Cerro El Picacho se encuentra ubicado en el noroccidente de Medellín, en la Comuna 6 (12 de Octubre). Posee un alto valor ecológico para la ciudad, siendo un lugar de conexión con la parte alta del cerro.

En 1936, Monseñor Félix Henao Botero, fundador de la Universidad Pontificia Bolivariana, propuso a la comunidad campesina y los habitantes del sector, ubicar en la cima del Cerro un Cristo Salvador de dos metros y medio traído de Europa, con el fin de convertir este lugar en un nuevo referente religioso. Actualmente, este Cristo, quien con sus brazos abiertos cobija y protege el Valle de Aburrá, es visitado por miles de peregrinos y turistas.

El Picacho cuenta con tres senderos principales de uso público, uno en descenso y dos en ascenso:

- El primer acceso sigue los rieles que descienden desde la carretera a San Pedro, observando siempre el Cristo de espaldas.
- El sendero del costado norte está diseñado para el disfrute de la naturaleza por parte de los paseantes, siendo un acceso que bordea un área boscosa.
- El sendero de los rieles al costado sur asciende desde al barrio Picachito a través del sector de Casa Fincas, siguiendo el cauce aguas arriba de la quebrada la Minita.

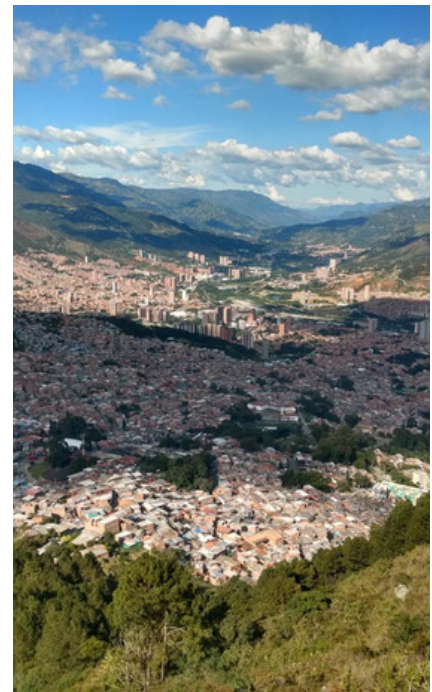

Dios y  
Patria





# COMUNAS DE MEDELLIN



## Medellín: Eco y Vida



### MEDELLÍN Y SUS CERROS

#### Cerro El Volador

Se encuentra ubicado en la Comuna 7 (Robledo). Es el parque natural regional metropolitano más grande, con 103,26 hectáreas de extensión y una altura máxima de 1.628 msnm. Fue declarado área protegida urbana y patrimonio cultural de la nación por su importancia arqueológica y riqueza natural. Este cerro es un lugar ideal para visitar en familia y amigos, practicar deporte al aire libre, contemplar su riqueza natural y respirar aire puro.



#### Mariposarios a cielo abierto:

Este mariposario es el primero en la ciudad, hospeda y alimenta más de 30 especies autóctonas de la región, entre las que se destacan las mariposas monarca, tigre y hoja. Aquí se puede conocer más de cerca el ciclo de vida de estos fantásticos insectos que habitan y embellecen la vida diaria de nuestra ciudad.

#### Jardín de colibríes:

Este lugar es idóneo para aprender sobre las siete especies de estas bellas, veloces y diminutas aves.

#### Vivero pedagógico

Este es un espacio diseñado para conocer de cerca el proceso de germinación y reproducción de las plantas. Cuenta con cuatro gimnasios al aire libre, senderos y caminos para la práctica deportiva.



# COMUNAS DE MEDELLIN

## OPEN A.I UNA MIRADA A SUS FUNDADORES, HISTORIA E IMPACTO



OpenAI es una organización de investigación sin fines de lucro fundada en 2015 con la misión de "asegurar que la inteligencia artificial general beneficie a toda la humanidad".

### FUNDADORES

Entre los fundadores originales de OpenAI se encuentran:

- \* \*Elon Musk:\* El cofundador y CEO de Tesla y SpaceX.
- \* \*Sam Altman:\* El cofundador y CEO de Y Combinator.
- \* \*Ilya Sutskever:\* Un investigador de inteligencia artificial que anteriormente trabajó en Google Brain.
- \* \*Greg Brockman:\* Un emprendedor e inversor en tecnología.
- \* \*Wojciech Zaremba:\* Un investigador de inteligencia artificial que anteriormente trabajó en DeepMind.

### IMPACTO

OpenAI ha tenido un impacto significativo en el campo de la inteligencia artificial. Sus investigaciones han ayudado a avanzar el estado del arte en áreas como el aprendizaje profundo, el procesamiento del lenguaje natural y la visión por computadora. La organización también ha publicado una serie de artículos científicos influyentes y ha desarrollado software de código abierto que ha sido utilizado por investigadores y desarrolladores de todo el mundo.

\*Sin embargo, OpenAI también ha sido criticada por algunos por su enfoque en el desarrollo de inteligencia artificial general, que algunos expertos creen que podría ser peligrosa.\*

\*A pesar de estas críticas, OpenAI sigue siendo una de las organizaciones de investigación de inteligencia artificial más importantes y respetadas del mundo.\*

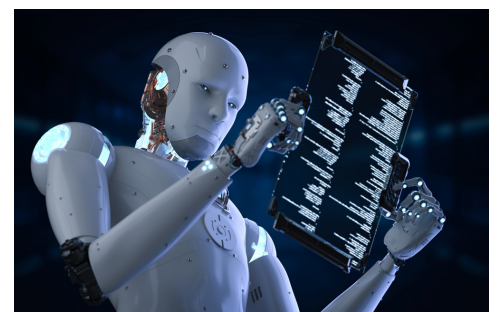
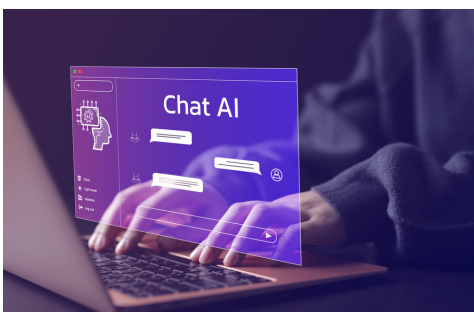



---

**COMUNAS DE MEDELLIN**

---

**Esta edición es un  
producto de  
Comunas de Medellin**

**www.comunasdemedellin.com**

**info@comunasdemedellin.com**

**302 842 2032**

**Abril 2024**

**Comunas**   
**Medellin**

**WWW.COMUNASDEMEDELLIN.COM**